

### Bestaande toestand

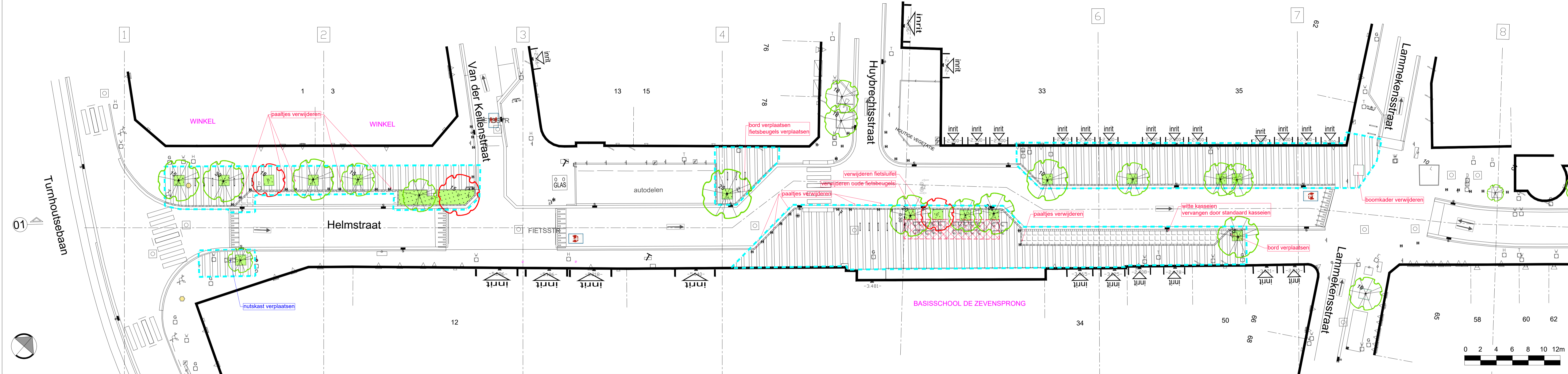

### Ontworpen toestand

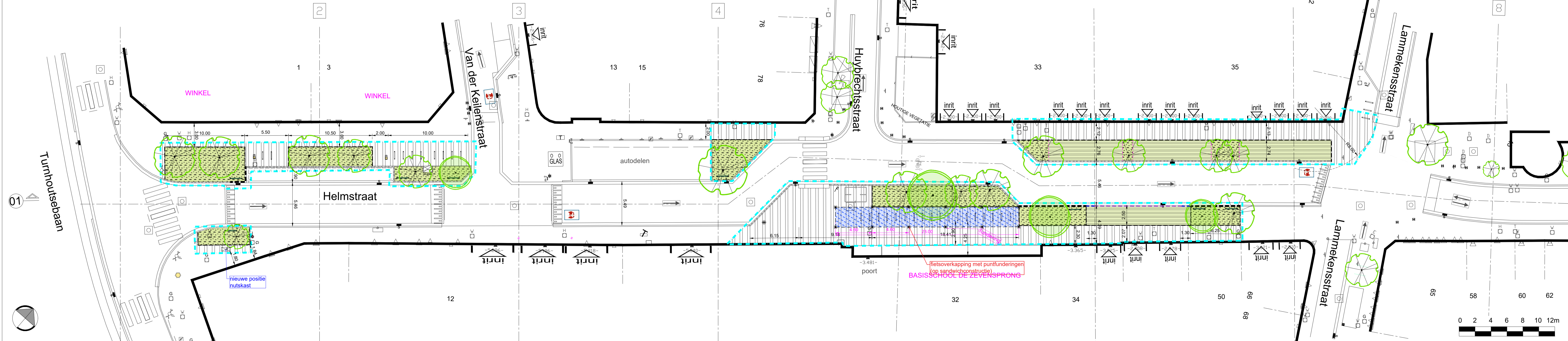

### VERKLARING BESTAANDE TOESTAND:

- Einde der werken
- Verharding van betonstraatstenen 0.22 x 0.22 x 0.08 (kleur: grijs)
- Onverhard / gras
- Verharding van straatkeien met waterdoorlatende voeg
- Bestaande verlichting
- Bestaande straatkolk
- Bestaande inspectieput
- Oude fietsbeugel te verwijderen
- Bestaande fietsbeugel te verplaatsen
- te rooien boom
- Bestaande boom
- Trottoirband - 0.06
- Trottoirband - 0.15
- betontegels, wit, 2 rijen

### VERKLARING NIEUWE TOESTAND:

- Einde der werken
- Verharding van betonstraatstenen 0.22 x 0.22 x 0.08 (kleur: grijs)
- Aanwerkzone parkeerstrook / verharding van straatkeien met waterdoorlatende voeg
- Onderbeplanting houten gewassen, kleurrijke mengeling afwisselend met extensief gras
- Lineaire grasbetontegels 0.25 x 0.25
- Bomengranulaat 60cm dikte
- Teelaarde 30cm bij bestaande bomen
- Teelaarde open plantvak, 40cm bij nieuwe bomen
- Sandwichconstructie 15cm + bomenzand
- Verrijkte teelaarde bij nieuwe bomen 1.00m diep x 2.00 x 2.00
- Wortelgeleiding, bij nieuwe bomen
- Geotextiel wortelwering ivf beschermen riolering
- Nieuwe verlichting volgens lichtplan
- Kolken en goten ter plaatse vernieuwen waar nodig
- Bestaande inspectieput
- Nieuwe standaard fietsbeugels + 15stuks bestaande beugels te verplaatsen (totaal: 31st)
- Bestaande boom
- Nieuwe boom
- S: small boom
- M: medium boom
- Staalband
- Trottoirband type ID1 - 0.10 x 0.30
- Trottoirband type ID4 - 0.08 x 0.20
- Trottoirband type IB - 0.20 x 0.30 (verzonken thv voetgangersoversteek)

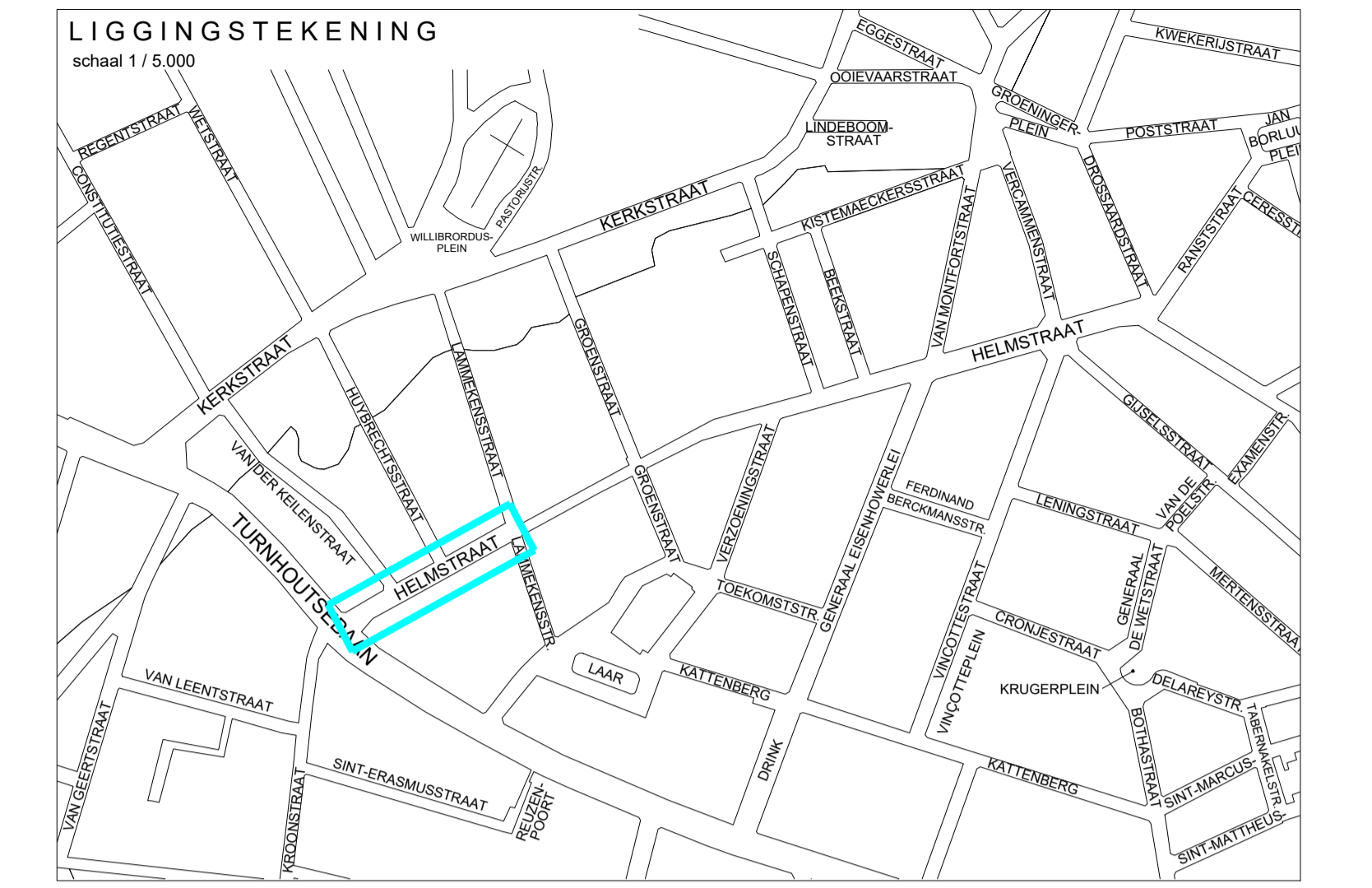

**Boombalans**

Aantal bestaande bomen	Aantal te rooien bomen	Aantal nieuwe bomen	Verschil
18	3	5	2

**Parkeerbalans**

Type parkeerplaatsen	Aantal parkeerplaatsen bestaande toestand	Aantal parkeerplaatsen nieuwe toestand	Verschil
auto's	11	10	-1
fietzen	27	31	4

		STAD ANTWERPEN District Bergerhout	
<b>Uitvoeringsplan</b>		Helmsstraat	
		SWPR13555	
		Bestaande en nieuwe toestand Grondplan	
Dossiernummer	SWPR13555	Diensthoofd ontwerp	Johan Pieraerts
Plannummer	01	Leidend ambtenaar	Hakim Chadli
Schaal	1/200	Projectleider	Ellen De Schutter
08-10-2024		Ontwerper	Julie Hilderson
Wijziging 1		Ingenieur	Alexander Marien